

桃園市土木包工商業同業公會 函

會址：桃園市桃園區三民路3段501巷16號

電話：(03)3622327 傳真：(03)3671643

連絡人：吳枝梅

受文者：本會各會員

發文日期：中華民國 113 年 6 月 24 日

發文字號：桃土錦字第 113015 號

速別：普通件

密等及解密條件：

附件：

主旨：為訂於 113 年 10 月 22-23 日舉辦 113 年度會員自強活動「雙龍瀑布七彩吊橋&東埔溫泉之遊」詳如說明，敬請各會員踴躍報名。

說明：一、依據本會第 17 屆第 3 次理、監事聯席會決議辦理。

二、費用：2 人房每人 \$4200 元。

(含第一天早餐、行程表所示之所有門票、餐食、交通及住宿、保險)。

三、補助費用及對象：會員每人補助費用為 4200 元，會員本人不克參加者，其直系親屬得以替代(限父母、配偶、子女、公公、婆婆)，每一商號補助以一人為限，眷屬參加者須全額繳費。

四、報名及名額：

1. 自即日起至 7 月 25 日止，名額預計為 120 人，額滿即列為後補人員，後補人員達到 40 人，即再增加 1 部車，以此類推。
2. 報名時會員收取訂金 1,000 元，眷屬全額繳納，未繳費者視同未完成報名。

五、報名及繳費方式：

1. 親自至公會。
2. 以傳真報名請 FAX：03-3671643，並電話確認，以免遺漏，費用請匯款：華南銀行 桃園分行
帳號：240-10-0197164
戶名：桃園市土木包工商業同業公會

六、取消報名退費說明：

1. 為處理旅遊作業，9 月底前通知取消報名，可選擇全額退費或更換人員。
2. 10 月份通知取消，恕不退費，可更換人員。當日未參加旅遊行程，恕不退費。
3. 如有重大或特殊情況，酌情退費。

七、為鼓勵會員踴躍參與旅遊活動及攜伴參加，公會贈送參加人員每人拌手禮一份。

八、113 年度未繳納會費之會員，請一併繳納會費。

七、隨函檢附行程表及報名表各一份。

正本：各會員

理事長 呂錦和

雙龍瀑布七彩吊橋&東埔溫泉之旅

出發日期：113年10月22、23日（星期二、三）

第一天：集合出發→國道風光→車上歡唱→霧峰林家宮保第園區→午餐→換乘接駁車前往雙龍瀑布七彩吊橋~視野遼闊景致宜人的雙龍後山茶園，位居海拔1500公尺處，一年四季空氣清新、美景無限。雙龍瀑布落差高達100公尺，陡峭山壁中分為上瀑與下瀑，新建完成的七彩吊橋長342公尺、最深110公尺，是全台最長、最深的吊橋，跨越壯闊山谷，極具挑戰性，完善的環形步道與景觀平台，適合漫遊山林森呼吸，體驗原民部落之美→晚餐→東埔沙里仙渡假飯店

※SPA 溫泉泡湯請自備泳衣泳帽&卡拉OK 晚會※

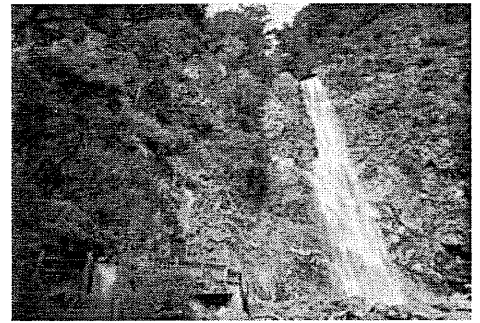
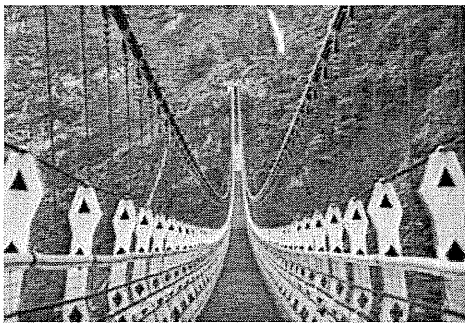

第二天：晨喚→早餐→父子斷崖~東埔吊橋→10:30 退房→信義酒莊→水里午餐→集集 921 紀念公園→湖口客家藝術村→新陶芳晚餐→快樂賦歸。



桃園市土木包工商業同業公會

113 年度【雙龍瀑布七彩吊橋&東埔溫泉之遊】報名表

報名商號：

(報名截止日期：113 年 7 月 25 日止；舉辦日期：113 年 10 月 22-23 日)

姓 名	出生年月日	身 分 證 字 號	電 話	金 額	上 車 地 點	備 註
					<input type="checkbox"/> 大溪園 <input type="checkbox"/> 桃園	<input type="checkbox"/> 中大園 <input type="checkbox"/> 大園 <input type="checkbox"/> 素食
					<input type="checkbox"/> 大溪園 <input type="checkbox"/> 桃園	<input type="checkbox"/> 中大園 <input type="checkbox"/> 大園 <input type="checkbox"/> 素食
					<input type="checkbox"/> 大溪園 <input type="checkbox"/> 桃園	<input type="checkbox"/> 中大園 <input type="checkbox"/> 大園 <input type="checkbox"/> 素食
					<input type="checkbox"/> 大溪園 <input type="checkbox"/> 桃園	<input type="checkbox"/> 中大園 <input type="checkbox"/> 大園 <input type="checkbox"/> 素食
				合計金額		

報名注意事項：

- 一、報名表如不敷使用，請自行影印。
- 二、報名表連絡電話請務必詳實填寫，以利連絡事項。
- 三、電話：3622327 傳真電話：3671643
- 四、上車地點為：大溪交流道 7-11 新劉興門市、中壢新陶芳餐廳、桃園文化中心、大園區公所

中 華 民 國

年

月

日